

F.1 ZÁBOROVÝ ELABORÁT



TRANSCONSULT s.r.o.

SEZNAM PŘÍLOH:

1. TECHNICKÁ ZPRÁVA
2. SEZNAM LISTU VLASTNICTVÍ (dle LV) S UVEDENÍM VLASTNÍKŮ A PARCEL
3. ZÁKRES HRANIC STAVBY DO KATASTRÁLNÍ MAPY

č. paré



TRANSCONSULT s.r.o.

Nerudova 37, 500 02 Hradec Králové

Vedoucí projektu	Ing. Velehradský	<i>Velehradský</i>	Středisko: 1									
Odpovědný projektant	Ing. Bednář	<i>Bednář</i>	Vedoucí: Ing. Hodek									
Zpracovatel	Ing. Bednář	<i>Bednář</i>	Zak. číslo:	1	8	2	6	1	0	0	0	2
Přezkoušel	Prudič	<i>Prudič</i>	Arch.č.	01419				Formát:	A4			
Kontroloval	Ing. Velehradský	<i>Velehradský</i>	Datum:		03/2020							
Objednatel:	KSÚS Vysočiny, příspěvková organizace					Účel:		PDPS				

III/41017 BAČKOVICE - MOST EV.Č. 41017-5

SOUVISÍCÍ DOKUMENTACE

Část. dok.:

F.1

ZÁBOROVÝ ELABORÁT

F.1.1 TECHNICKÁ ZPRÁVA



TRANSCONSULT s.r.o.

č. paré

		TRANSCONSULT s.r.o.	
Nerudova 37, 500 02 Hradec Králové			
Vedoucí projektu	Ing. Velehradský	<i>Velehradský</i>	Středisko: 1
Odpovědný projektant	Ing. Bednář	<i>Bednář</i>	Vedoucí: Ing. Hodek
Zpracovatel	Ing. Bednář	<i>Bednář</i>	Zak. číslo: 1 8 2 6 1 0 0 0 2
Přezkoušel	Prudič	<i>Prudič</i>	Arch.č. 01419 Formát: A4
Kontroloval	Ing. Velehradský	<i>Velehradský</i>	Datum: 03/2020
Objednatel: KSÚS Vysočiny, příspěvková organizace		Účel: PDPS	
III/41017 BAČKOVICE - MOST EV.Č. 41017-5			Část. dok.:
SOUVISÍCÍ DOKUMENTACE ZÁBOROVÝ ELABORÁT			F.1
TECHNICKÁ ZPRÁVA			Č. přílohy: 1

F.1. ZÁBOROVÝ ELABORÁT

1. IDENTIFIKAČNÍ ÚDAJE

1.1 ÚDAJE O STAVBĚ:

NÁZEV STAVBY: III/41017 BAČKOVICE - MOST EV.Č. 41017-5

KRAJ: KRAJ VYSOČINA
OBEC BAČKOVICE

KATASTRÁLNÍ ÚZEMÍ: BAČKOVICE, 600814

PŘEDMĚT DOKUMENTACE: DOKUMENTACE PRO PROVÁDĚNÍ STAVBY (PDPS)

Účelem stavby je rekonstrukce mostu

1.2 ÚDAJE O ŽADATELI:

NÁZEV A SÍDLO INVESTORA: Krajská správa a údržba silnic Vysočiny
příspěvková organizace
Kosovská 16
586 01 Jihlava
IČ : 00090450

1.3 PROJEKTANT/ZHOTOVITEL PROJEKTOVÉ DOKUMENTACE:

NÁZEV A ADRESA: TRANSCONSULT s. r. o.
Nerudova 37
500 02 Hradec Králové
IČ: 47455292

1.3.1 ČÁST DOKUMENTACE

F.1 ZÁBOROVÝ ELABORÁT

Živnostenské oprávnění – Projektová činnost ve výstavbě (vznik oprávnění dne 20.11.1992)

vedoucí projektu, koordinace: Ing. Luboš Velehradský

odpovědný projektant: Ing. Petr Bednář, ÚOZI č.2367/07, písmeno a),c)

2. STRUČNÝ POPIS STAVBY A ZDŮVODNĚNÍ JEJÍHO UMÍSTĚNÍ V ÚZEMÍ

Náplní stavby je rekonstrukce stávajícího mostního objektu přes řeku Želetavku, který je umístěn v ř.km 19.536.

Staveniště je umístěno v severozápadní části obce Bačkovice v blízkosti křižovatky silnic III/41017 a III/41020. Jedná se o území mezi obytnými zástavbami tvořené záplavovým územím vodního toku Želetavka, které je v zásadě volné bez zástavby, které by bránilo průtoku velkých vod.

Přemostění s navazujícím tělesem komunikace je jediným objektem tvořící překážku průtoku velkých vod v dotčeném území. Území (mimo uvedené přemostění) je volné ploché s travním porostem a jednotlivými stromy, které je na povodní straně a sloupy nadzemních el. vedení na návodní straně mostu.

Staveniště je charakterizováno stávajícím mostem přes řeku Želetavku a převáděnou komunikaci III/41017 a inženýrskými sítěmi. Přístup na staveniště je možný z pozemků na návodní straně mostu a po silnici III/41017.

3. UMÍSTĚNÍ STAVBY Z HLEDISKA PLATNÉHO ÚZEMNÍHO PLÁNU

Jedná se o stávající stavbu, realizovanou v roce 1929.

Jedná se o stavbu na stejném místě, která bude složit původnímu účelu a je v souladu se souvisícími záměry obce. Pro předmětnou stavbu není třeba výjimek z obecných požadavků na využívání území.

4. ZÁBOR PLOCH

V zájmovém území stavby se nacházejí převážně pozemky s charakterem ostatních ploch s využitím pro silnice a komunikace, případně jiná plocha. Dále dochází k dotčení i vodní plochy.

Pozemky, na kterých leží stavba, jsou ve vlastnictví investora, případně obce (sousední pozemky) nebo Povodí (vodní tok Želetavka).

- **trvalý zábor** se navrhuje pouze pro plochu mostních opěr, prostoru za nimi a obsypových kuželů.

- **dočasný zábor** je navržen na zbývající prostorech stavby – tj. plocha rekonstrukce asfaltového povrchu vozovky, umístění svodidel, terénní úprava a čištění příkopů, plocha pod mostovkou, manipulační plocha podél stavby a plocha pro dočasnou lávku přes řeku.. Po stavbě se pozemky vrátí původním vlastníkům, beze změny využití ploch. Dočasné zábory jsou uvažovány s délkou trvání do 1 roku, plocha zařízení staveniště není součástí záborů (výběr záležitostí na zhotoviteli stavby a bude se měnit dle případné etapizace provedení stavby).

Zábor pozemků ZPF není. Sousední pozemky ZPF nebudou jinak stavbou dotčeny, protože stavba představuje pouze rekonstrukční práce na existující komunikaci a mostu.

Zábor pozemků PUPFL není. Stavba není v ochranném pásmu lesního pozemku.

Předpokládaný rozsah trvalých záboru pozemků (údaje v m²):

Katastrální území	ZPF	Lesní pozemky	Ostatní plochy*	Celkem
Bačkovice	-	-	307	307
CELKEM	-	-	307	307

* včetně vodních ploch

Předpokládaný rozsah dočasných záboru pozemků dotčených stavebními úpravami do 1 roku (údaje v m²):

Stavba „III/41017 Bačkovice - Most ev.č. 41017-5“
F.1. Záborový elaborát

Katastrální území	ZPF	Lesní pozemky	Ostatní plochy*	Celkem
Bačkovice	-	-	1 963	1 963
CELKEM	-	-	1 963	1 963

* včetně vodních ploch

Poznámka: Rozsah záborů jednotlivých parcel byl stanoven pomocí grafického programu AUTOCAD s využitím digitální katastrální mapy (DKM, stav 03/2019).

5. SEZNAM STAVBOU DOTČENÝCH PARCEL

Parcela číslo	Stávající výměra (m ²)	Druh pozemku	Vlastník pozemku
k.ú. Bačkovice			
1942/7	3 011	ostatní plocha - silnice	LV 56 - Kraj Vysočina, Žižkova 1882/57, 58601 Jihlava, Hospodaření se svěřeným majetkem kraje - Krajská správa a údržba silnic Vysočiny, příspěvková organizace, Kosovská 1122/16, 58601 Jihlava
2416	10 022	ostatní plocha - silnice	
2462	64	ostatní plocha - silnice	
2223	2 691	ostatní plocha - ostatní komunikace	LV 73 - Česká republika, Právo hospodařit s majetkem státu - Povodí Moravy, s.p., Dřevařská 932/11, Veverí, 60200 Brno
2224	31 241	vodní plocha - koryto vodního toku přirozené nebo upravené	
1965/3	2 243	ostatní plocha - ostatní komunikace	LV 10001 - Obec Bačkovice, č. p. 19, 67532 Bačkovice
1965/13	2 279	ostatní plocha - jiná plocha	
2222	3 526	ostatní plocha - jiná plocha	
2307	432	ostatní plocha - jiná plocha	
2461	238	ostatní plocha - jiná plocha	
2463	579	ostatní plocha - ostatní komunikace	
Stav informací z katastru nemovitostí platný ke dni 13.11.2019			

6. PODKLADY

- katastrální mapy v digitální podobě (ČÚZK)
- informace o parcelách (webová aplikace nahlížení do katastru nemovitostí)
- průvodní zpráva dokumentace stavby (Transconsult s.r.o. Hradec Králové)
- zakres stavby v digitální podobě (Transconsult s.r.o. Hradec Králové)

7. SEZNAM STAVEBNÍCH OBJEKTŮ

Stavební část:

- 000 Objekty přípravy staveniště**
 neobsazeno
- 100 Objekty pozemních komunikací**
 SO 181 - Dopravně inženýrské opatření
- 200 Mostní objekty a zdi**
 SO 201 - Most přes Želetavku ev.č. 41017-5
- 300 Vodohospodářské objekty**
 neobsazeno
- 400 Elektro a sdělovací objekty**
 neobsazeno
- 500 Objekty trubních vedení**
 neobsazeno
- 600 Objekty podzemních staveb**
 neobsazeno
- 650 Objekty drah**
 neobsazeno
- 700 Objekty pozemních staveb**
 neobsazeno
- 800 Objekty úprav území**
 neobsazeno

Technologická část:

Neobsazeno

V Hradci Králové 11/2019

Ing.Bednář Petr

SEZNAM PŘÍLOH

1. Seznam parcel sousedních vůči záboru stavby
2. Tabulka záborů (řazeno dle LV)
3. Zákres hranic stavby do katastrální mapy

III/41017 BAČKOVICE - MOST EV.Č. 41017-5

Příloha č.1 - Seznam parcel sousedních vůči záboru stavby

k.ú. Bačkovice 1/1

Parcela katastru nemovitostí	druh pozemku	výměra (m2)	Číslo listu vlastnictví	Vlastník
2306	trvalý travní porost	2143	3	SJM Engelmann Josef a Engelmannová Marie, č. p. 14, 67532 Bačkovice
2464	ostatní plocha - jiná plocha	522	22	Nevrkla Milan, č. p. 4, 67532 Bačkovice
2221	trvalý travní porost	7098	35	Raab Josef, č. p. 22, 67532 Bačkovice
58	zahrada	1027	44	Engelmann Jan JUDr., Dolní 406, 67182 Dobšice
1972	zahrada	67	44	
2390	ostatní plocha - silnice	25750	56	Kraj Vysočina, Žižkova 1882/57, 58601 Jihlava - <i>Hospodaření se svěřeným majetkem kraje</i> : Krajská správa a údržba silnic Vysočiny, příspěvková organizace, Kosovská 1122/16, 58601 Jihlava
st.65	zastavěná plocha a nádvoří - č. p. 8; objekt k bydlení	497	92	Vokurka Vlastimil, Obránců míru 487/24, Nové Dvory, 67401 Třebíč Vokurková Anna, Obránců míru 487/24, Nové Dvory, 67401 Třebíč
2308	zahrada	415	93	Nekula Jan, č. p. 5, 67532 Bačkovice
2468	ostatní plocha - jiná plocha	241	93	
66	zahrada	764	179	SJM Nevrkla Milan a Nevrklová Libuše, č. p. 4, 67532 Bačkovice
72	trvalý travní porost	1814	179	
2304	trvalý travní porost	7000	188	Vyhnálek Jan, Červenomlýnská 439, 67531 Jemnice
2460	trvalý travní porost	3049	200	Pelantová Jarmila, Stará cesta 279, 67531 Jemnice
2309	zahrada	770	233	Prkna Jiří, č. p. 45, 67532 Bačkovice
2411	ostatní plocha - neplodná půda	16644	10001	Obec Bačkovice, č. p. 19, 67532 Bačkovice
Stav informací z katastru nemovitostí platný ke dni 13.11.2019				

III/41017 BAČKOVICE - MOST EV.Č. 41017-5

Příloha č.2 - Seznam listu vlastnictví (LV) s uvedením vlastníků a parcel

k.ú. Bačkovice 1/2

Číslo položky záboru	Parcela KN	Výměra (m ²)	Druh pozemku	BPEJ	Trvalý zábor (m2)	Dočasný zábor (m2)	Poznámka
LV 56 - Kraj Vysočina, Žižkova 1882/57, 58601 Jihlava							
<i>Hospodaření se svěřeným majetkem kraje - Krajská správa a údržba silnic Vysočiny, příspěvková organizace, Kosovská 1122/16, 58601 Jihlava</i>							
8	1942/7	3 011	ostatní plocha - silnice		32		
21	1942/7	3 011	ostatní plocha - silnice			231	
2	2416	10 022	ostatní plocha - silnice		86		
12	2416	10 022	ostatní plocha - silnice			504	
6	2462	64	ostatní plocha - silnice		40		
19	2462	64	ostatní plocha - silnice			24	
LV 73 - Česká republika							
<i>Právo hospodařit s majetkem státu - Povodí Moravy, s.p., Dřevařská 932/11, Veverí, 60200 Brno</i>							
4	2223	2 691	ostatní plocha - ostatní komunikace		8		
15	2223	2 691	ostatní plocha - ostatní komunikace			24	
14	2224	31 241	vodní plocha - koryto vodního toku přirozené nebo upravené			430	
LV 10001 - Obec Bačkovice, č. p. 19, 67532 Bačkovice							
20	1965/3	2 243	ostatní plocha - ostatní komunikace			73	
17	1965/13	2 279	ostatní plocha - jiná plocha			153	
5	2222	3 526	ostatní plocha - jiná plocha		45		
16	2222	3 526	ostatní plocha - jiná plocha			16	
3	2307	432	ostatní plocha - jiná plocha		26		
13	2307	432	ostatní plocha - jiná plocha			198	
1	2461	238	ostatní plocha - jiná plocha		37		
11	2461	238	ostatní plocha - jiná plocha			201	
7	2463	579	ostatní plocha - ostatní komunikace		33		
18	2463	579	ostatní plocha - ostatní komunikace			109	
Stav informací z katastru nemovitostí platný ke dni 13.11.2019							

Dočasný zábor je označen podbarvením čísla položky záboru.

K.Ú.BAČKOVICE
STAV KATASTRU NEMOVITOSTÍ - 11/2019

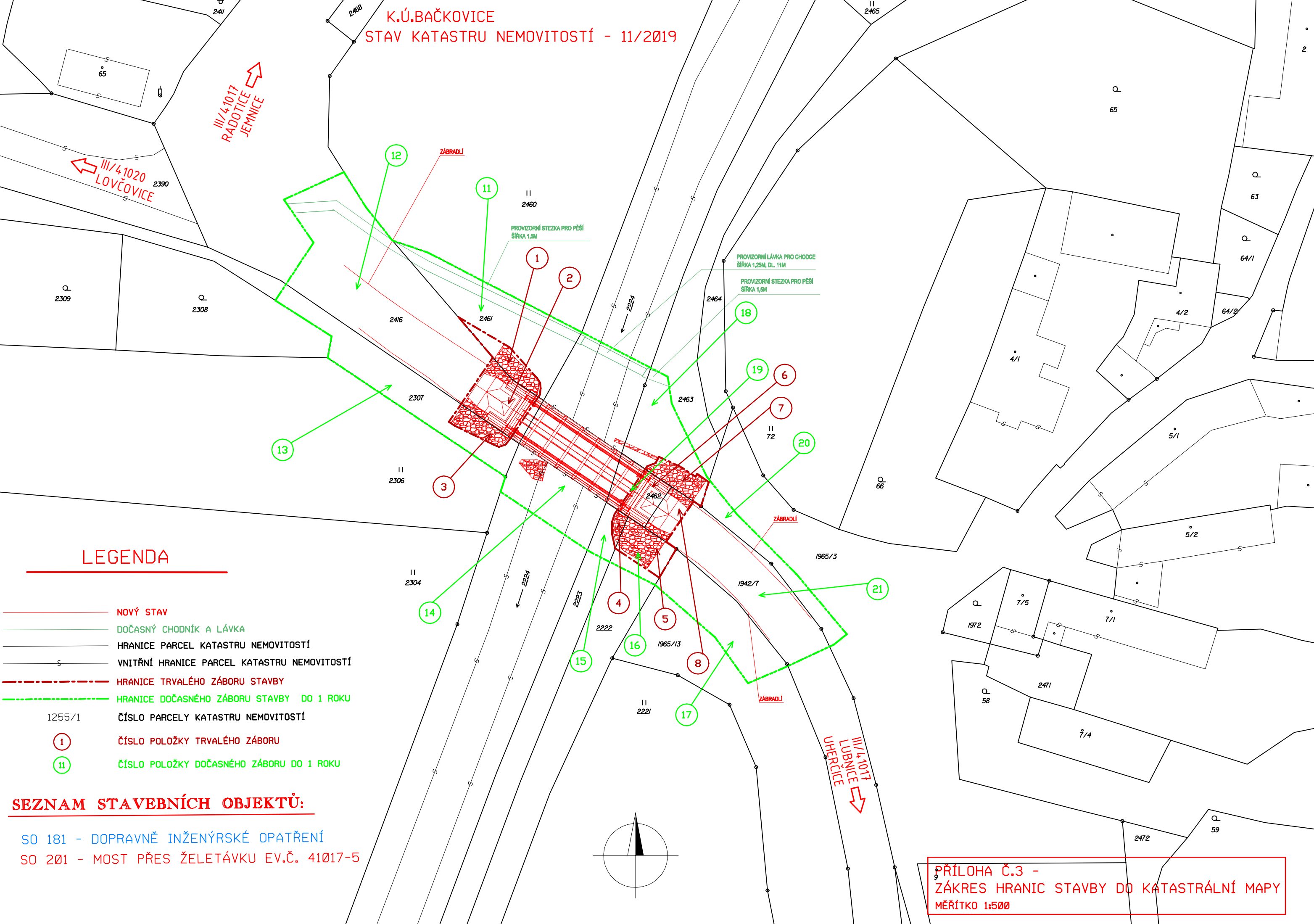

LEGENDA

- NOVÝ STAV
- DOČASNÝ CHODNÍK A LÁVKA
- HRANICE PARCEL KATASTRU NEMOVITOSTÍ
- VNITŘNÍ HRANICE PARCEL KATASTRU NEMOVITOSTÍ
- HRANICE TRVALÉHO ZÁBORU STAVBY
- HRANICE DOČASNÉHO ZÁBORU STAVBY DO 1 ROKU
- 1255/1 ČÍSLO PARCELY KATASTRU NEMOVITOSTÍ
- 1 ČÍSLO POLOŽKY TRVALÉHO ZÁBORU
- 11 ČÍSLO POLOŽKY DOČASNÉHO ZÁBORU DO 1 ROKU

SEZNAM STAVEBNÍCH OBJEKTŮ:

- SO 181 - DOPRAVNĚ INŽENÝRSKÉ OPATŘENÍ
- SO 201 - MOST PŘES ŽELETÁVKU EV.Č. 41017-5

PŘÍLOHA Č.3 -
ZÁKRES HRANIC STAVBY DO KATASTRÁLNÍ MAPY
MĚŘÍTKO 1:500

K.Ú.BAČKOVICE
STAV KATASTRU NEMOVITOSTÍ - 11/2019

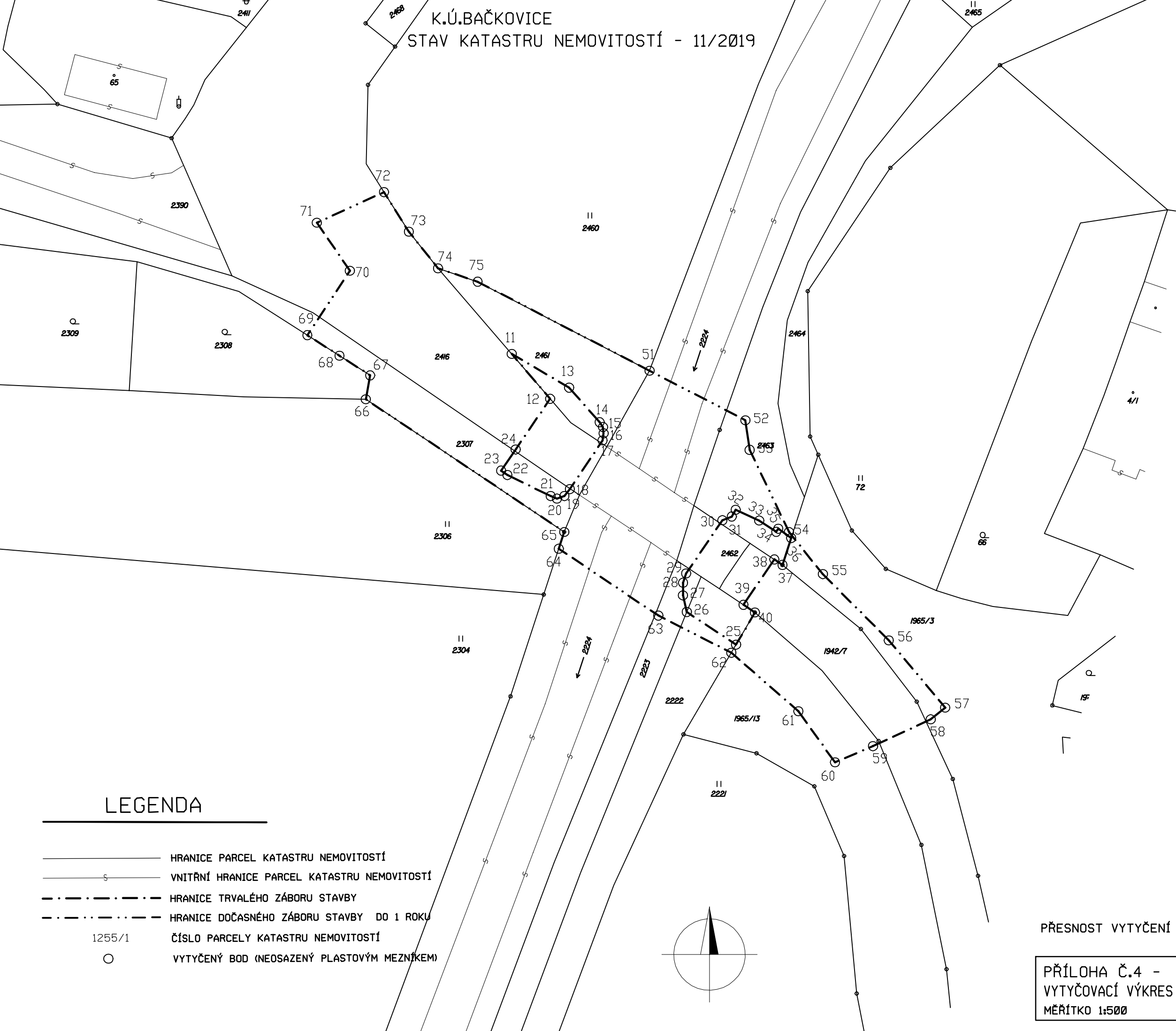

LEGENDA

- HRANICE PARCEL KATASTRU NEMOVITOSTÍ
- VNITŘNÍ HRANICE PARCEL KATASTRU NEMOVITOSTÍ
- HRANICE TRVALÉHO ZÁBORU STAVBY
- HRANICE DOČASNÉHO ZÁBORU STAVBY DO 1 ROKU
- 1255/1 ČÍSLO PARCELY KATASTRU NEMOVITOSTÍ
- VYTYČENÝ BOD (NEOSAZENÝ PLASTOVÝM MEZNÍKEM)

SEZNAM SOU	ADNIC	VYTY	OVACÍCH BOD
BOD	Y(JTSK)[m]	X(JTSK) [m]	
11	675103.09	1177200.38	
12	675097.68	1177206.71	
13	675095.02	1177205.13	
14	675090.71	1177210.00	
15	675090.23	1177210.69	
16	675090.15	1177211.57	
17	675090.30	1177212.56	
18	675094.91	1177219.43	
19	675095.68	1177220.41	
20	675096.72	1177220.77	
21	675097.62	1177220.41	
22	675103.71	1177217.45	
23	675104.59	1177216.83	
24	675102.55	1177213.85	
25	675071.48	1177241.36	
26	675078.43	1177236.76	
27	675078.96	1177234.43	
28	675078.96	1177232.63	
29	675078.52	1177231.33	
30	675073.41	1177223.82	
31	675072.08	1177223.30	
32	675071.53	1177222.36	
33	675068.22	1177223.86	
34	675065.81	1177225.46	
35	675065.52	1177225.02	
36	675063.72	1177226.33	
37	675064.94	1177230.12	
38	675066.09	1177229.35	
39	675070.43	1177235.74	
40	675068.82	1177236.83	
51	675083.67	1177202.75	
52	675070.17	1177209.73	
53	675069.56	1177213.91	
54	675064.03	1177225.49	
55	675059.25	1177231.42	
56	675049.96	1177240.76	
57	675042.01	1177250.24	
58	675044.04	1177251.89	
59	675052.18	1177255.68	
60	675057.54	1177257.96	
61	675062.71	1177250.75	
62	675072.15	1177242.51	
63	675082.44	1177237.26	
64	675096.47	1177227.84	
65	675095.69	1177225.48	
66	675123.67	1177206.77	
67	675123.05	1177203.40	
68	675127.37	1177200.64	
69	675131.91	1177197.74	
70	675125.91	1177188.65	
71	675130.57	1177181.88	
72	675121.10	1177177.57	
73	675117.60	1177183.15	
74	675113.48	1177188.31	
75	675107.91	1177190.20	

PŘESNOST VYTYČENÍ DLE ČSN 730420 - 1,2

PŘÍLOHA Č.4 -
VYTYČOVACÍ VÝKRES HRANIC TRVALÝCH A DOČASNÝCH ZÁBORŮ
MĚŘÍTKO 1:500